IES BLAS INFANTE
CÓRDOBA

OFERTA EDUCATIVA 1º ESO 23/24

GRUPOS NO PLURILINGÜES

MATER. COMUNES OBLIGAT:

- ✓Biología y Geología (3 horas)
- ✓Educación Física (3 horas)
- ✓Educ. Plástica, Visual y Audiov.(1 hora)
- ✓Geografía e Historia (3 horas)
- ✓Lengua Castellana y Literatura (4 horas)
- ✓Matemáticas (4 horas)
- ✓Música (2 horas)
- ✓Inglés Prim. Leng Extr (4 horas)
- ✓Francés Seg Leng Extr (2 horas)
- ✓Religión / Atención educativa (1 hora)
- ✓Tutoría (1 hora)

OPT. PROPIAS DE ANDALUCÍA

(Se cursa sólo una) (2 horas)

- ✓Computación y Robótica
- ✓Cultura Clásica
- ✓Oratoria y Debate
- ✓Proyecto Interdisciplinar
  - ❑ Blasgaceta
  - ❑ English communication for Erasmus+
  - ❑ Laboratorio
  - ❑ Matemáticas Recreativas
  - ❑ Taller de Inventores

Area Lingüística de carácter transversal.

IES BLAS INFANTE
CÓRDOBA

OFERTA EDUCATIVA 1º ESO 23/24

GRUPOS PLURILINGÜES

MATER. COMUNES OBLIG.

En Castellano:

- ✓Educ. plástica, visual y audiov.(1 hora)
- ✓Lengua Castellana y Literatura (4 horas)
- ✓Música (2 horas)
- ✓Religión (1 hora)
- ✓Tutoría (1 hora)

MATERIAS COMUNES EN INGLÉS:

- ✓ Biología y Geología (3 horas).
- ✓Matemáticas (4 horas)
- ✓Atención Educativa (1 hora)

IDIOMAS:

- ✓1º Idioma Francés (4 horas).
- ✓ 2º Idioma Inglés (2 horas).

OPT. PROPIAS DE ANDALUCÍA

(Se cursa sólo una) (2 horas)

- ✓Computación y Robótica
- ✓Cultura Clásica
- ✓Oratoria y Debate
- ✓Proyecto Interdisciplinar
  - ❑ Blasgaceta
  - ❑ English communication for Erasmus+
  - ❑ Laboratorio
  - ❑ Matemáticas Recreativas
  - ❑ Taller de Inventores

MATERIAS COMUNES EN FRANCÉS:

- ✓ **Geografía e Historia (3 horas)**
- ✓ **Educación Física (3 horas).**

IES BLAS INFANTE
CÓRDOBA

OPTATIVAS PROPIAS DE ANDALUCÍA

IES BLAS INFANTE
CÓRDOBA

COMPUTACIÓN Y ROBÓTICA 1º E.S.O

BREVE DESCRIPCIÓN:

En esta asignatura aprenderás a crear tus propios programas informáticos.

Se trabajarán con lenguajes como Scratch con el que aprenderemos a crear historias interactivas y otros proyectos que ayuden a trabajar contenidos de las asignaturas de manera fácil y divertida.

También podrás programar dispositivos físicos gracias a Makey-Makey y micro:bit.

Además, con todo lo aprendido podremos programar nuestras propias escenas virtuales gracias a CoSpaces Edu, un software que nos llevará a nuestro propio mundo virtual.

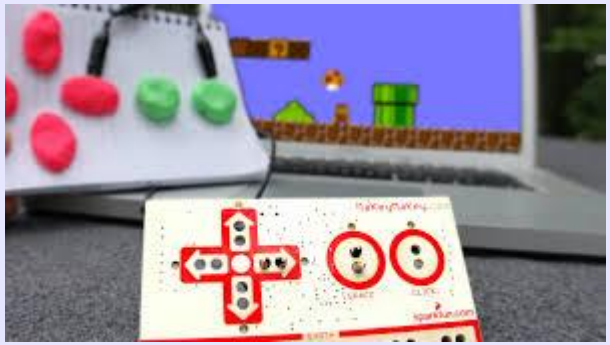

IES BLAS INFANTE
CÓRDOBA

CULTURA CLÁSICA

BREVE DESCRIPCIÓN:

La cultura clásica nos conecta con la civilización de la antigua Grecia y Roma. Es importante para conocer las bases de la civilización occidental en los ámbitos literario, artístico, filosófico, científico y lingüístico, y así entender mejor el mundo en que vivimos.

El uso de las nuevas tecnologías nos ayudará a conocer mejor la mitología, la vida cotidiana, las costumbres y la influencia que aquellos griegos y romanos tuvieron en el mundo de hoy.

IES BLAS INFANTE
CÓRDOBA

ORATORIA Y DEBATE

BREVE DESCRIPCIÓN:

Será una asignatura práctica, dinámica y muy participativa. En esta optativa trataremos temas actuales y controvertidos, que ofrecen varias interpretaciones y valoraciones. Aprenderemos a adoptar una postura ante estos temas, a argumentar y fundamentar nuestras ideas, a defender nuestra opinión, al tiempo que también aprenderemos a respetar y escuchar las ideas y opiniones de los demás.

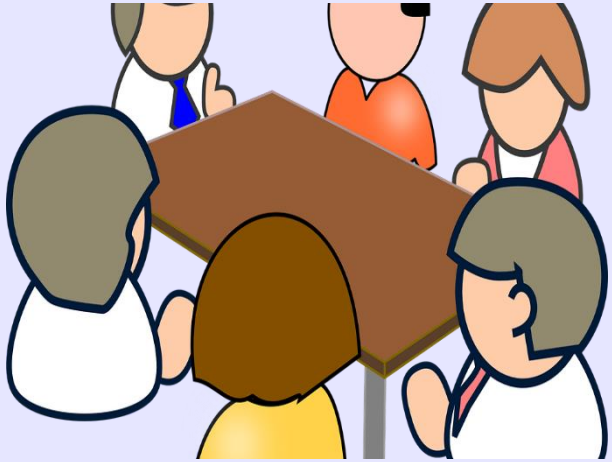

IES BLAS INFANTE
CÓRDOBA

>Blasgaceta, tu periódico digital en español -1º/3º de Eso

- Con Blasgaceta, tu periódico digital en español, crearás contenidos propios relacionados con la Comunidad Educativa, gestionando, con ayuda del professor, las nuevas técnicas de aprendizaje cooperativo y el uso de los recursos Tic en todo momento.
- Formarás equipos de redacción, de infografías, de impresión, de encuadernación, de distribución, de diseño, de programación, etc, con tus compañeros para elaborar las noticias recogidas, las secciones del periódico, los anuncios, los eventos y las curiosidades o pasatiempos elegidos.
- Participarás en la elaboración del primero de muchos y futuros ejemplares del periódico digital del tu IES!

English Communication for Erasmus+ 1ºESO/3º ESO

BREVE DESCRIPCIÓN:

¿Te gusta el inglés? ¿Te gustan la comunicación y las redes sociales? ¿Te gustaría ser reportero/a? ¿Quieres participar en actividades de Erasmus +, conocer y trabajar con alumnado de otros países europeos?

En English Communication for Erasmus+ trabajaremos la elaboración de proyectos, creación y difusión de noticias del Erasmus+. Trabajaremos en equipo y seremos los reporteros en inglés de nuestro periódico digital y de nuestras redes sociales. Trabajaremos con Podcasts,grabaremos vídeos, haremos entrevistas, redactaremos noticias… y a la vez mejoraremos nuestra competencia lingüística y comunicativa en inglés.

IES BLAS INFANTE
CÓRDOBA

MATEMÁTICA RECREATIVA
1ºE.S.O.

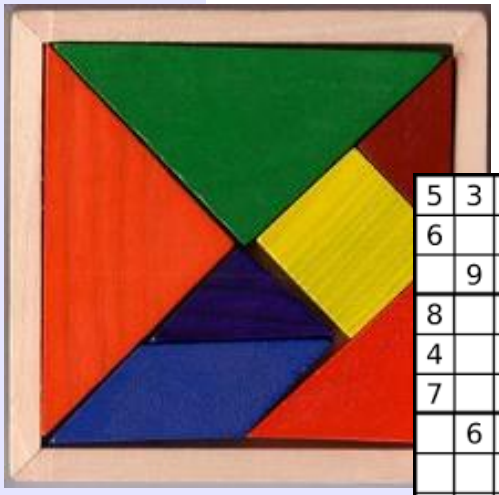

5	3			7				
6			1	9	5			
	9	8					6	
8				6				3
4			8		3			1
7				2				6
	6					2	8	
			4	1	9			5
				8			7	9

BREVE DESCRIPCIÓN:

Esta optativa es de dos horas a la semana.

En ella trabajaremos las matemáticas desde un punto de vista lúdico, principalmente a través de juegos, como pueden ser:

- Juegos de mesa
- Juegos de Ingenio
- Juegos Numéricos
- Pentominós
- Sudokus
- Retos matemáticos

TALLER DE INVENTORES
1º ESO

IES BLAS INFANTE
CÓRDOBA

BREVE DESCRIPCIÓN:

Proyecto interdisciplinar de 2 horas semanales en el espacio de la optatividad.

Esta diseñada para atender al alumnado censado con altas capacidades intelectuales y abierta al de alto rendimiento y alta motivación. Por proyectos y gamificación se trabajarían módulos extracurriculares como:

- Criptografía.
- Viajes en el tiempo.
- Diseño y creación de juegos.
- Ingenio en el emprendimiento.
- Gestión emocional del talento.